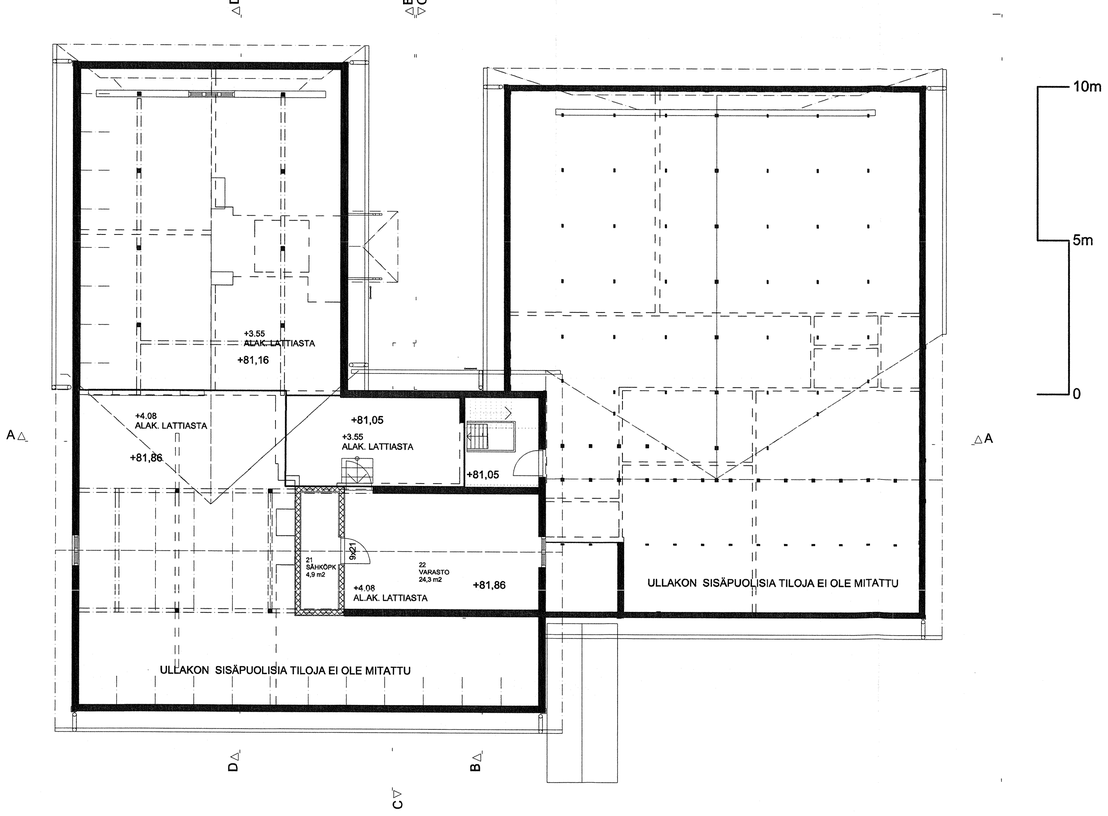

2. kerros 1:100

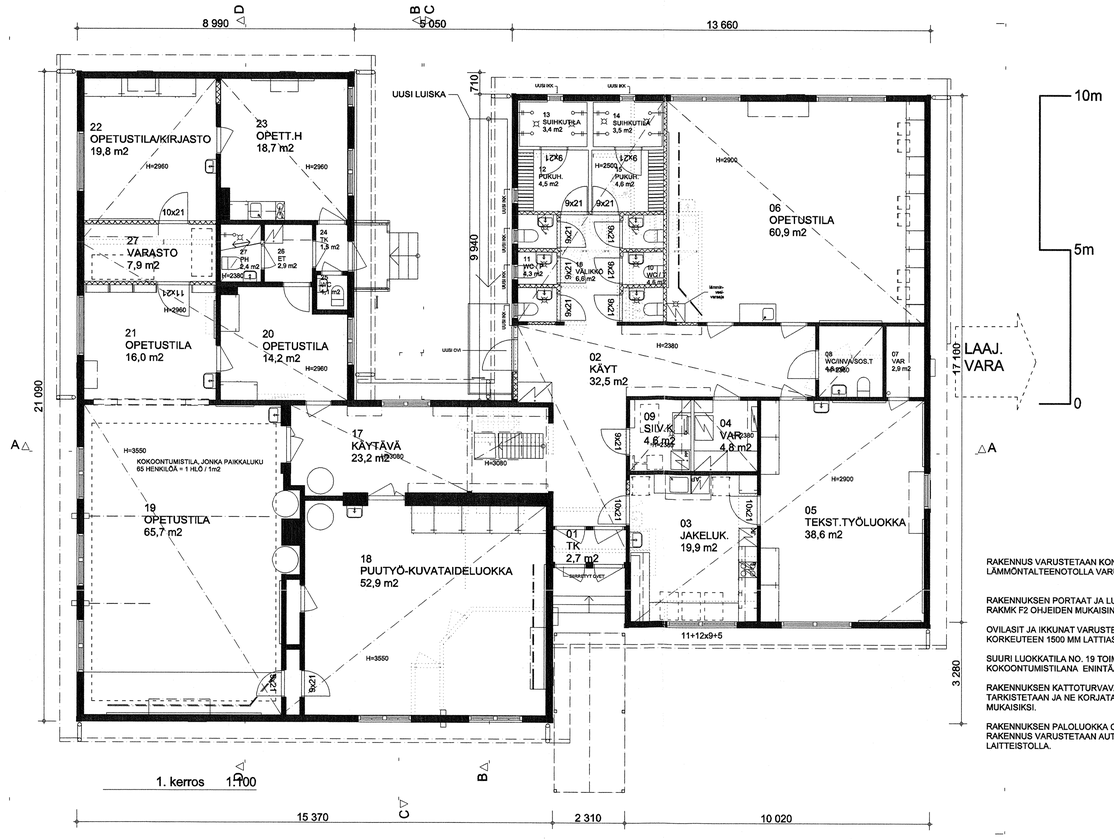

1. kerros 1:100

RAKENNUS VARUSTETAAN KONEELLISILLA TILAKOHTAISILLA, LÄMMÖNTALTEENOTOLLA VARUSTETUILLA ILMANVAIHTOLAITTEILLA.

RAKENNUKSEN PORTAAT JA LUISKAT VARUSTETAAN RAKMK F2 OHJEIDEN MUKAISIN KAITEIN.

OVILASIT JA IKKUNAT VARUSTETAAN TURVALASEIN KORKEUTEEN 1500 MM LATTIASTA.

SUURI LUOKKATILA NO. 19 TOIMII JUHLAKÄYTÖSSÄ KOKOONTUMISTILANA ENINTÄÄN 65 HENKILÖLLE.

RAKENNUKSEN KATTOTURVAVARUSTEIDEN KUNTO TARKISTETAAN JA NE KORJATAAN RAKMK F2 OHJEIDEN MUKAISIKSI.

RAKENNUKSEN PALOLUOKKA ON P3. RAKENNUS VARUSTETAAN AUTOMAATTISELLA PALOILMOITIN-LAITTEISTOLLA.

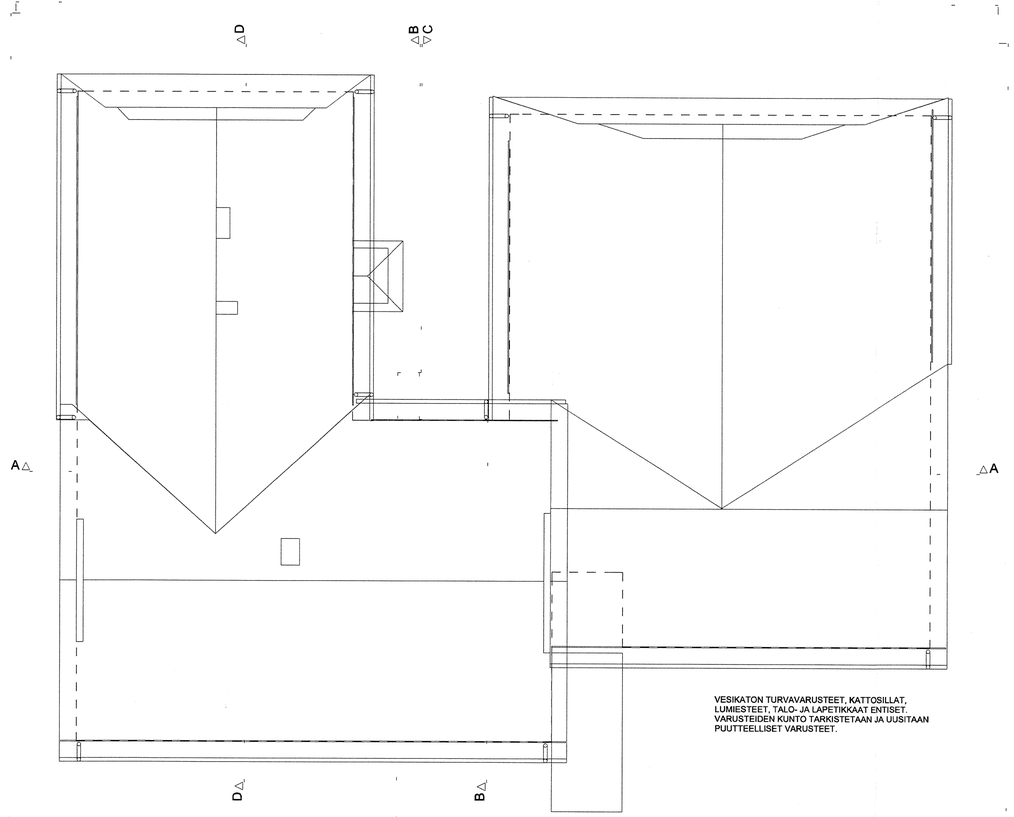

VESIKATON TURVAVARUSTEET, KATTOSILLAT, LUMIESTEET, TALO- JA LAPETIKKAAT ENTISET. VARUSTEIDEN KUNTO TARKISTETAAN JA UUSITAAN PUUTTEELLISET VARUSTEET.

Vesikatto 1:100

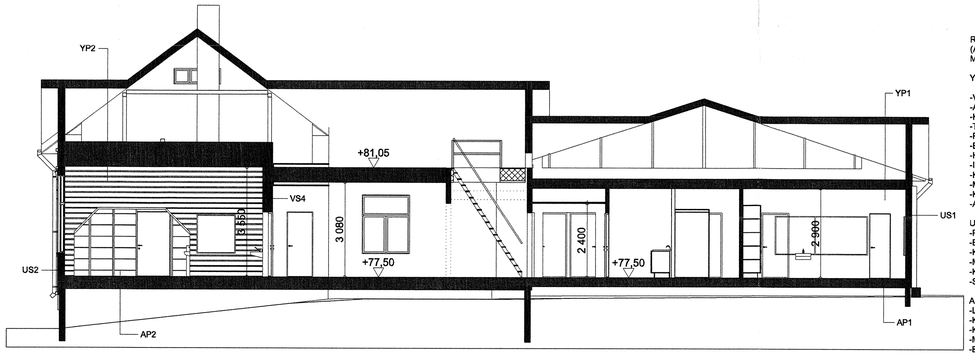

A A 1:100

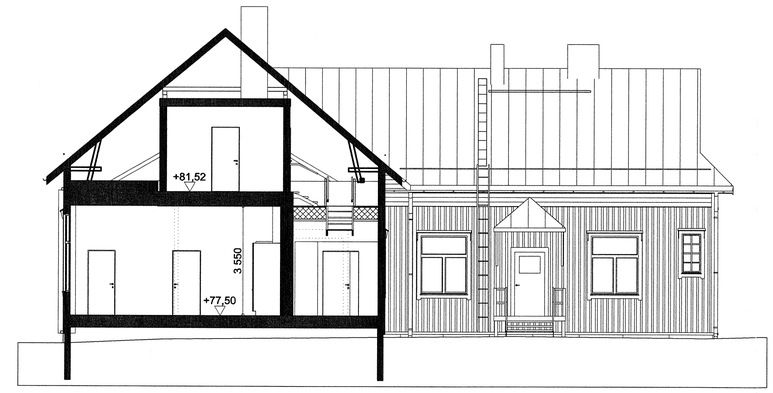

B B 1:100

RAKENTEITA / VANHA PARAKKIOSA:
(ALKUPERÄISET PÄÄPIIRUSTUKSET 3.12.1974 MUK.)

YP1 VANHA PARAKKIOSA (arvioitu U=0,20 W/m2K)

-VESIKATE, KONESAUMAPELTI
-ALUSLAUDOITUS 22x100 MM
-KATTO-ORRET 50x100 K900 MM
-TUULETETTU ULLAKKOTILA
-REITETTY VANHA BITUMIKATE
-BITULIITTI 12 MM
-HARVA LAUDOITUS
-ILMAVÄLI
-KANTAVA RUNKO
-MINERAALIVILLA 100+100 MM
-KOSTEUSSULKU
-ALALEVY (LASTULEVY 10MM)

US1 VANHA PARAKKIOSA (arvioitu U=0,35 W/m2K)
-PYSTYLAUDOITUS 70x12 K80/ (BITULIITIN PÄÄLLE)
-BITULIITTI 12 MM
-KANTAVA RUNKO 120 MM
-MINERAALIVILLA 120 MM
-KOSTEUSSULKU
-SISÄLEVY (LASTULEVY 10 MM)

AP1 VANHA PARAKKIOSA (arvioitu U=0,20 W/m2K)
-LATTIAPÄÄLLYSTE HITSATTU MUOVIMATTO
-KERROTEX-LEVY 22 MM
-KANTAVA RUNKO
-MINERAALIVILLA 100+100 MM
-BITULIITTI 12 MM
-TUULETETTU ALUSTATILA

PERUSTUS VANHA PARAKKIOSA
-MAANVARAISTEN BETONIPALKKIEN VARAAN

VÄLISEINÄT:

VP1 KANTAVA
-LEVY 11 MM
-PUURUNKO 50x120 K600 MM
-LEVY 11 MM

VP2 KEVYT
-LEVY 7,5 MM
-PUURUNKO 50 X 70 K600 MM
-LEVY 7,5 MM

VP3 LUOKKIEN VÄLILLÄ
-LEVY 7,5 MM
-PUURUNKO 50x70 K600 / MINER.VILLA 30 MM
-LEVY 10 MM
-ILMAVÄLI
-LEVY 10 MM
-PUURUNKO 50x70 K600 / MINER.VILLA 30 MM
-LEVY 7,5 MM

RAKENTEITA / VANHA HIRSIKOULU:
(ARVIOIDUT RAKENTEET 15.2.2007)

YP2 VANHA HIRSIKOULU (arvioitu U=0,16 W/m2K)
-VESIKATE, KONESAUMAPELTI
-ALUSLAUDOITUS 22x100 MM
-RISTIINKOOLAUS 50x100 K900
-VANHA PÄREKATTO
-VANHAT KATTO-ORRET
-TUULETETTU ULLAKKOTILA
-PUHALLUSVILLA n.200 MM
-VANHA ERISTE n. 200 mm
-KANTAVA RUNKO
-RAKENNUSLEVY

US2 VANHA HIRSIKOULU (arvioitu U=0,44 W/m2K)
-PYSTYLAUDOITUS, PEITERIMALAUDOITUS K160
PEITERIMA 22x50, ALUSLAUTA n. 150x25
-KANTAVA HIRSIRUNKO 150 MM
-RAKENNUSLEVY

AP2 VANHA HIRSIKOULU (arvioitu U=0,20 W/m2K)
-LATTIAPÄÄLLYSTE HITSATTU MUOVIMATTO
-PONTATTU LASTULEVY 22 MM
-KANTAVA RUNKO
-PURUERISTE n. 400 MM
-TÄYTEPOHJALAUDOITUS
-TUULETETTU ALUSTATILA

PERUSTUS VANHA HIRSIKOULU
-MAANVARAISTEN LOHKOKIVIEN VARAAN

VÄLISEINÄT:

VP4 KANTAVA
-RAKENNUSLEVY 13 MM
-HIRSIRUNKO 150 MM
-RAKENNUSLEVY 13 MM

Tämä piirustus liittyy Tuusulan rakennusterkastajan päätöksaan
Lupatunnus
07-106-R

LINJAMÄEN KOULU

P 2

K.osa/Kylä Korttelі/Tila: KELLOKOSKI — Tontti/Rn:o: 3:158, 3:285	Viranomaisen arkistointimerkintöjä varten
Rakennustoimenpide: MUUTOSTYÖ	Piirustuslaji: PÄÄPIIRUSTUS — Juoks.n:o
Rakennuskohteen nimi ja osoite: LINJAMÄEN KOULU, LINJAMÄENKOULUTIE 4, 05430 NUPPULINNA	Piirustuksen sisältö: POHJAPIIRUSTUKSET, LEIKKAUKSET — Mittakaavat: 1:100
Suunnittelijan nimi, päiväys ja allekirjoitus: **Arkkitehtitoimisto Olli Kumpulainen**, Torpantie 7A, 04430 Järvenpää, puh 09-286396, fax 09-2790307p, 5.3.2007	Suunnittelusta, työn numero ja piirustuksen numero: **ARK** — Muutos: -